

診察券アプリに マイナ保険証を アップロードする 手順

マイナポータルに
ログイン

1

健康保険証情報を
表示

2

保険証情報を
スクリーンショット
(表裏)

3

診察券アプリに
アップロード

4

支払いの登録

5

1. マイナポータルにログイン



マイナポータル



iPhoneのマイナンバーカードから本人
情報を読み取る際にエラーが出る場合
があります

詳しく知る

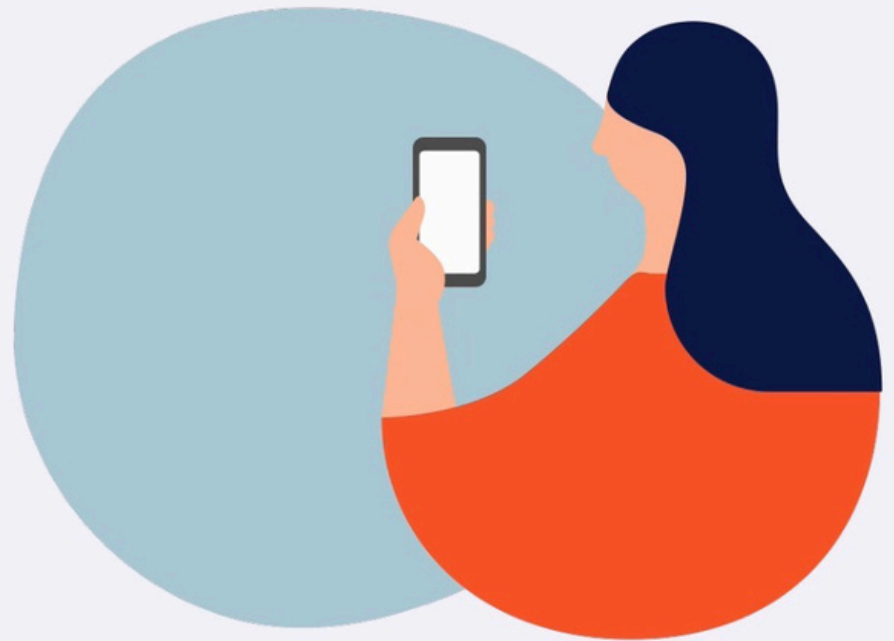

マイナポータルに
ログイン



二次元コードの
読み取り

[プライバシーポリシー](#)に同意して利用してください

- マイナポータルアプリを起動します。
- マイナンバーカードを使ってログインします。
- トップ画面が表示されることを確認します。

2.健康保険証情報を開く

マイナポータル

メニュー



わたし

東京都 港区



お知らせ

新しいお知らせ

マイナポータルの計画停止を予定しています [確認](#)



健康保険証

マイナンバーカードの健康保険証利用

利用登録状況

登録済

医療機関・薬局でマイナンバーカードを受付に提示できます。

[医療機関・薬局でのご利用方法](#)

資格情報

令和8年1月14日時点

[資格情報をPDFで保存](#)

医療機関・薬局でマイナンバーカードの読み取りができない場合、この画面もしくは資格情報のPDFファイルとマイナンバーカードをセットで提示すると受付ができます。

iPhone (Safari) でのファイル保存方法

myna.go.jp

証明書

[すべて見る](#)

マイナンバー
カード



健康保険証

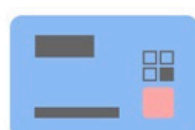

運転免許

パスポート

- マイナポータルトップ画面の【証明書】メニューを選択します。
- 【健康保険証】をタップします。
- 健康保険証の詳細画面を開きます。

3.保険証情報をスクリーンショット（2枚）

区分

記号

番号

枝番

フリガナ

氏名

生年月日

性別

資格取得年月日

被保険者氏名又は世帯主氏名

生年月日

性別

資格取得年月日

被保険者氏名又は世帯主氏名

本人・家族の別

保険者番号

保険者名

裏面

氏名カナ

登録なし

氏名

撮影時の重要ポイント

- 区分 ～ 保険者名までが必ず写るように撮影してください
 - 1画面に収まらないため、上下4枚に分けて撮影します
 - スクリーンショット①（表・資格確認証）
 - 上部の「区分」から中段までを表示
 - 画面を1枚目を撮影
 - スクリーンショット②（裏）
 - 続いて下部（氏名・生年月日・保険者名など）が表示される位置までスクロール
 - 2枚目を撮影
- ※ 情報が欠けている場合は、再撮影してください。

4.診察券アプリにアップロード



スクリーンショット1枚目



スクリーンショット2枚目

4. スクリーンショットをアップロード

以下の保険証（表）・資格確認証に1枚目を、保険証（裏）に2枚目をアップロードしてください。

保険証・受給者証・医療証等

保険証に変更がないかご確認ください。変更がある場合は再撮影してください。

 **保険証（表）・資格確認証**

スクリーンショット1枚目アップロード先

 **保険証（裏）**

スクリーンショット2枚目アップロード先

 **受給者証・医療証等**

- 診察券アプリ（デジスマ診察券）を起動します。
- 保険証登録画面を開きます。
- 【保険証（表）・資格確認証】のアップロード欄に
- スクリーンショット①を選択
- 【保険証（裏）】のアップロード欄に
- スクリーンショット②を選択
- 内容を確認し、登録（アップロード）を完了します。

5.支払いの登録

く

デジスマ自動精算登録

診察終了時に自動精算！
会計待ち時間が短くなります。



この方法で支払う: 

Apple Payに登録されているクレジットカードを追加

または

クレジットカード情報



1234

MM/YY

CVC

次回の受診から登録されたクレジットカードで決済されます。

対応ブランド







※一部医療機関では「JCB」をご利用いただけない場合がございます。

登録

保険証登録後にクレジットカード登録を行うことで、診察後の会計が自動精算（Apple Pay / クレジットカード）になります。